

9/24(月祝) & 9/30(日) No.10
うちわで発掘!千の種!!

*参加人数: たくさん
*場所: 名古屋大学 (9/24)
千種区平和公園 (9/30)

うちわに"千種区の魅力"を書き込んでもらい、その写真を撮影し、ブースに次々と掲示していきました。千種区の素敵な場所や素晴らしい点を再発掘できました。
「目指せ1000の魅力(種)」ということで、今後も当企画を継続して行っていく予定です。

We Love NAGOYA(24日)という名古屋大学キャンパスでのイベントと、千種区区民ふれあいフェスティバル(30日)にブースを出店しました。

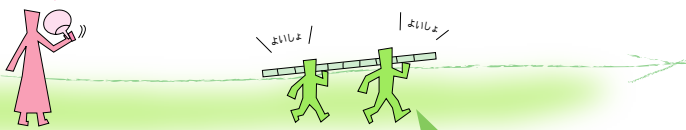

11/10(土) No.11
ボクのワタシの秘密基地づくり

*参加人数: 親子 16組43人
学生 32人
*場所: 名古屋大学構内の森

親子のグループがそれぞれのグループのためのプライベートな空間を。そして、今回初めての試みとして、大学生を募って編成した学生グループがパブリックな空間である村人が集まる「憩いの場」を竹・麻紐等から作りあげました。
協力/なごや東山の森づくりの会

人気企画である秘密基地づくりは、今年で三回目になりました。今回のテーマは「秘密の村」。

千の種あかし隊とは?

名古屋市千種区役所、名古屋市立大学鈴木賢一研究室、名古屋大学小松尚研究室が中心となって企画しているワークショップです。

名古屋市千種区が行っている"文教地域の学習環境づくり"の一環です。2002年に行われた第一回「レンガタワーの謎をあばけ!」から端を発し、多種多様な活動を通して千種区の魅力を探り出す活動を行っています。



千の種あかし隊 検索

<http://sennotaneakashi.tai.blogspot.com/>

リーフレットデザイン/立姿 晃次

千の種あかし隊 2007!!

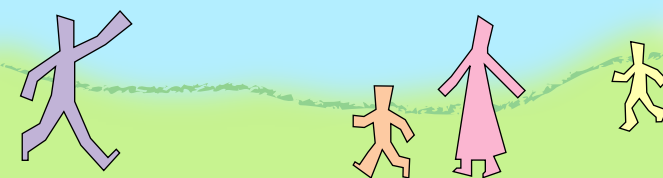

主催/子ども建築研究会 名古屋市千種区

2007年度 千の種あかし隊

2007年度 スタッフ及び学生メンバー

名古屋大学 鈴木 賢一 教授
大角 正樹、阿庭 純子、畔柳 昭佳、松川 裕美、小林 哲也、荒井 誠弘、香川 修三、田辺 裕貴、米田 有太郎、遠藤 愛、園部 陽一郎、阿部 芳朗
名古屋大学 小松 尚 准教授
高橋 里佳、滝 彩子、土屋 匡平、高村 尚吾、立姿 晃次、神谷 友子、樋江井 晴香、福井 裕子、杉野 友香、伊藤 雅人、堀 雄太、加藤 祐樹、山田 裕喜、坂井 友香、種本 絵理、五十嵐 豪、吉田 啓佑、廣瀬 友香
名古屋工業大学 愛知淑徳大学 大同工業大学
藤本 尚子、小島 恵子 新田 哲也、江上 祥、高木 陽太、前島 万穂 松本 公祐

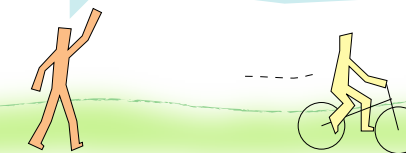

5/26(土) No.9
サイクリングで千の種を見つけよう!

*参加人数: 小学生10人
保護者 4人
*場所: 日泰寺-名古屋大学

って写真におさめました。名古屋大学に再集まり、各グループで撮ってきた写真をマップに貼付け、発表しました。発表後、投票で「ベストショット賞」「ビューティフル賞」「新種発見賞」の3賞を決めました。

自転車で千種区の日泰寺に集合し、千種区をサイクリングしました。区内にある様々なものを、グループごとにテーマをも

No.9 サイクリングで千の種を見つけよう!

当日のスケジュール

- 08:45~ 受付
- 09:00~ 開会式
- 09:15~ グループミーティング
- 09:30~ サイクリングへ出発!
- 10:45~ ゴール地点集合!
- 千の種マップ作り
- 11:30~ 発表会
- 11:50~ 投票タイム
- 12:05~ 表彰
- 12:20~ 閉会式



No.10 うちわで発掘!千の種!!

当日のスケジュール

- WE LOVE NAGOYA
- 8:00~ スタッフ集合
 - 8:15~ 説明
 - 8:20~ ブース設置開始
 - 8:50~ 準備開始
 - 9:30~ オープニング
 - セレモニー
 - 9:50~ ブーススタンバイ
 - 10:00~ イベント開始
 - 18:00~ イベント終了・撤収



うちわで発掘!千の種!!
めざせ1000の魅力(種)!!

うちわに千種区の魅力を書き込んでもらい、その写真を撮影しブース内に展示していきました。



No.11 ボクのワタシの秘密基地づくり

当日のスケジュール

- 9:00~ 受付
- 9:45~ 開会式
- 10:15~ グループミーティング
- 10:30~ 製作開始!
- 12:00~ 昼食・休憩
- 12:30~ 製作再開!
- 完成!
- 14:30~ 自由時間
- 15:30~ 発表・講評・閉会式
- 16:00~ 片付け・解散

